

ARRIENDO

Oficina en Arriendo en Cundinamarca, CHIA, CHIA

📁 \$ 67.242.240 /mes

🏠 Código:
64615

📏 Área:
1400.88 m²

🏠 Estado:
Usado

📄 Estrato:
4

🚽 Baños:
2

GALERÍA DEL INMUEBLE

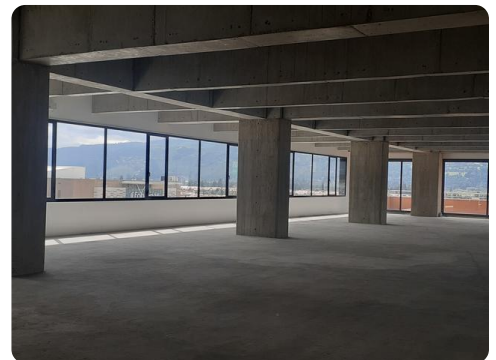
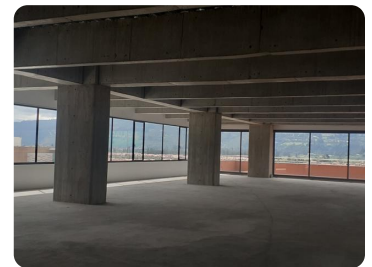
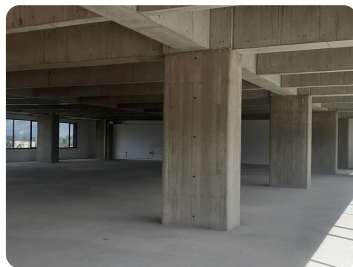

Características del inmueble

- Niveles: 1
- Polo a Tierra
- Entrega Inmediata
- Piso N°: 5
- Sensores de Humo
- Cableado de red
- Seguridad Privada

Características del proyecto

- Sobre Vía Principal
- Baños comunes
- Alarma
- Ascensor Tradicional
- Tanques de agua
- Detector de Humo
- Parque(s) Recreativo(s)
- Gimnasio(s)
- Centro(s) Comercial(es)
- Transporte Público
- Edificio
- Parqueadero Visitantes Interior
- Aire acondicionado
- Portería 7 X 24 H
- Roseadores de Agua
- Parque(s) Público(s)
- Supermercado(s)
- Iglesia(s)
- Hotel(es)
- Shute de Basuras
- Circuito Cerrado de TV
- Calefacción
- Alarma incendio
- Bahía de parqueo
- Restaurante(s)
- Colegio(s)
- Banco(s)
- Parqueadero(s)

¿TE GUSTÓ ESTE INMUEBLE?

Si te gustó este inmueble en arriendo y quieres **agilizar el proceso** de arrendamiento, puedes comenzar diligenciando el formulario de estudio digital para que nuestros asesores se comuniquen contigo y continúen el proceso.

 [Iniciar mi estudio digital](#)

Link de acceso directo al inmueble:

<https://www.coninsa.co/inmuebles/oficina-en-arriendo/chia/chia/64615>

La clasificación del estrato es potestativo del municipio, el anunciante no puede comprometerse con una clasificación determinada del estrato el cual queda definido en el momento de recibo de la obra, también pueden existir cambios y/o ajustes en el mismo en cualquier momento por cambio de reglamentación o del POT del municipio.

Fecha de entrega: 28/11/23, 9:20 p. m.